

## ALLEGATO TECNICO

- Parcheggio autobus: via Olimpia, Santa Maria di Sala (VE)
- Spogliatoio maschile: presso campo da calcio
- Spogliatoio femminile: presso palestra
- **Un solo docente** per ogni scuola dovrà recarsi alla segreteria gare situata al primo piano di Villa Farsetti, sopra la biblioteca
- Per ricevere i cartellini di gara sarà necessario consegnare *un modello B per ogni categoria*, avendo cura di **aver già cancellato con un tratto di penna** il nome degli studenti che non prenderanno parte alla manifestazione
  - Certificati medici e moduli privacy NON vanno consegnati e restano agli atti della scuola
- Ogni scuola dovrà dotarsi di **spille** per fissare il cartellino di gara degli atleti. Si raccomanda l'uso di una sola spilla per facilitare le operazioni d'arrivo.
- Percorso:
  - 1000 m [img a sx]
  - 1500m: 1 volta il circuito da 500m [img a dx] poi percorso di 1000m
  - 2000m: 2 volte percorso da 1000 m [senza passare per il traguardo]

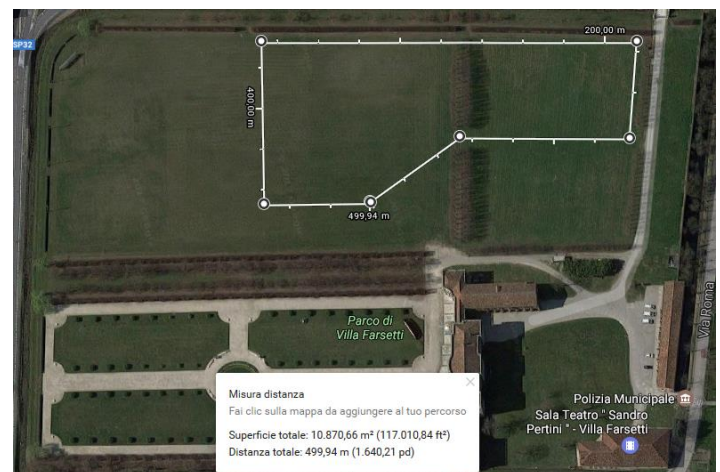

Si raccomanda il rispetto degli orari, in particolare negli adempimenti pre gara e nel presentarsi alla partenza. I giudici effettueranno l'appello per Istituto Scolastico e NON chiamando i singoli atleti.

In bocca al lupo a tutti!